ZCANPRO 安装教程

目录

ZCANPRO 安装教程.....1
一、软件安装.....1
二、软件使用.....5
1)设备型号选择.....5
2)设备参数配置.....6
3)数据接收.....8
4)数据发送.....8

一、软件安装

找到安装包应用程序

ZCANPRO_Setup_V2.2.7(20240322)	2024/4/3 14:39	应用程序	64,093 KB

双击运行:

ZCANPRO 2.2.2 Setup
Welcome to ZCANPRO 2.2.2 Setup
Setup will guide you through the installation of ZCANPRO 2.2.2.
It is recommended that you close all other applications before starting Setup. This will make it possible to update relevant system files without having to reboot your computer.
Click Next to continue.
Next >
Cancel

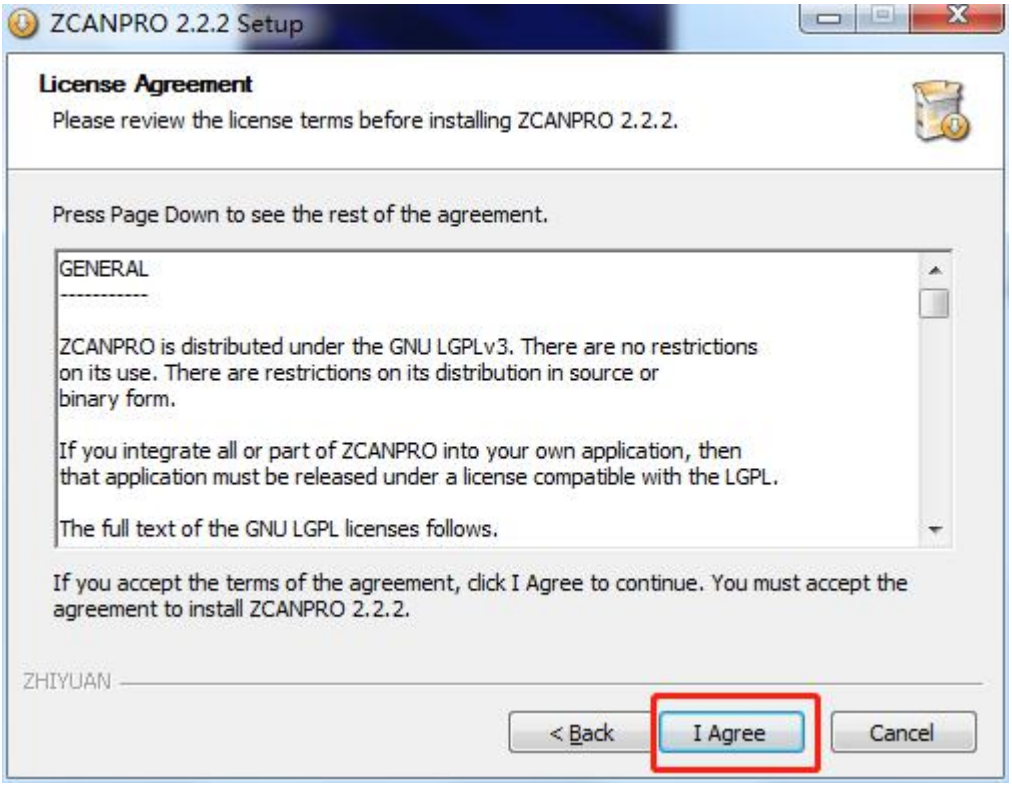
ZCANPRO 2.2.2 Setup
License Agreement
Please review the license terms before installing ZCANPRO 2.2.2.
Press Page Down to see the rest of the agreement.
GENERAL

ZCANPRO is distributed under the GNU LGPLv3. There are no restrictions on its use. There are restrictions on its distribution in source or binary form.
If you integrate all or part of ZCANPRO into your own application, then that application must be released under a license compatible with the LGPL.
The full text of the GNU LGPL licenses follows.
If you accept the terms of the agreement, click I Agree to continue. You must accept the agreement to install ZCANPRO 2.2.2.
ZHIYUAN
< Back
I Agree
Cancel

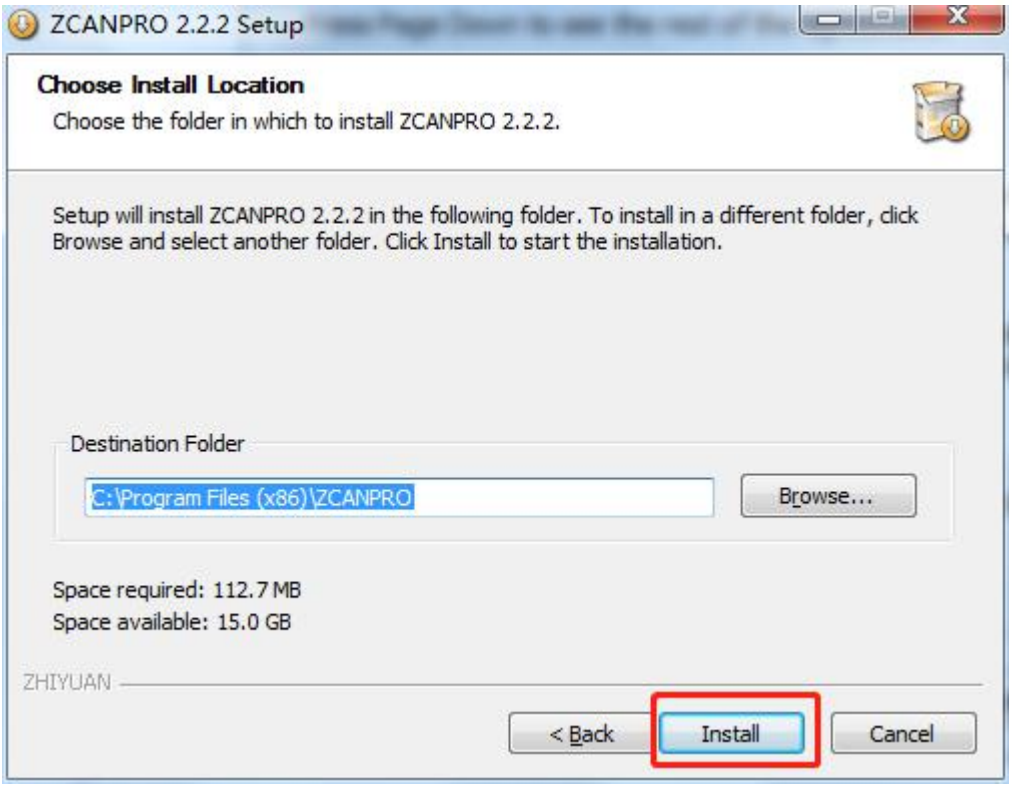
ZCANPRO 2.2.2 Setup
Choose Install Location
Choose the folder in which to install ZCANPRO 2.2.2.
Setup will install ZCANPRO 2.2.2 in the following folder. To install in a different folder, click Browse and select another folder. Click Install to start the installation.
Destination Folder
C:\Program Files (x86)\ZCANPRO
Browse...
Space required: 112.7 MB
Space available: 15.0 GB
ZHIYUAN
< Back
Install
Cancel

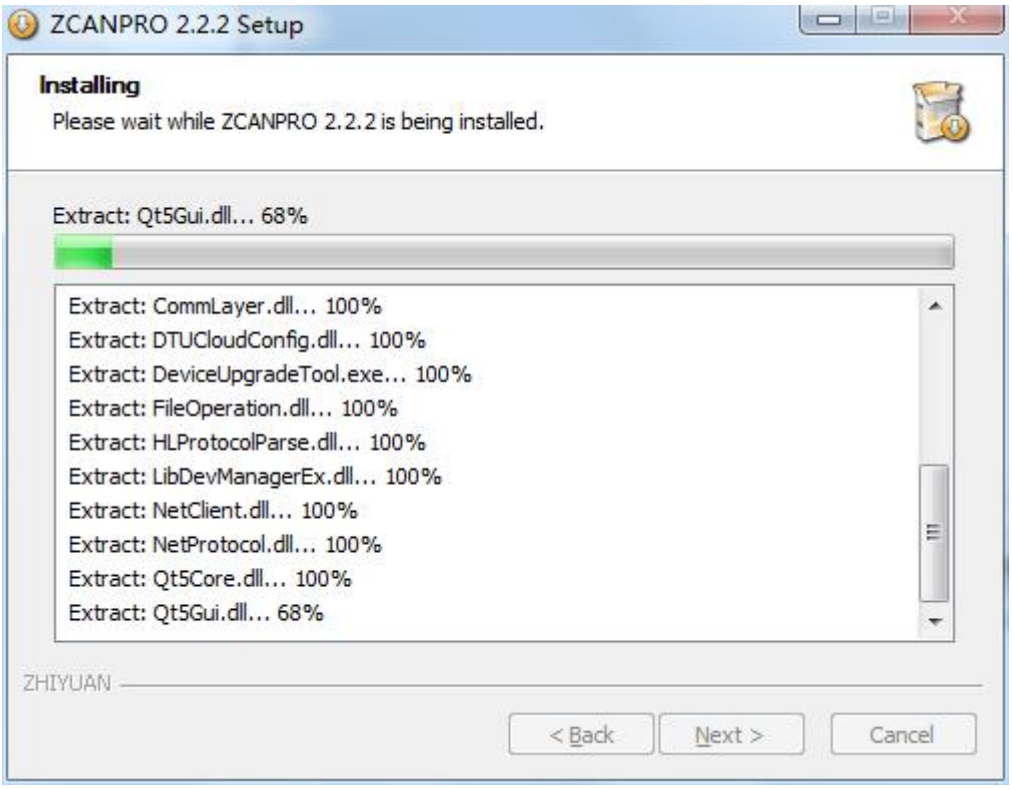
ZCANPRO 2.2.2 Setup
Installing
Please wait while ZCANPRO 2.2.2 is being installed.
Extract: Qt5Gui.dll... 68%
Extract: CommLayer.dll... 100%
Extract: DTUCloudConfig.dll... 100%
Extract: DeviceUpgradeTool.exe... 100%
Extract: FileOperation.dll... 100%
Extract: HLProtocolParse.dll... 100%
Extract: LibDevManagerEx.dll... 100%
Extract: NetClient.dll... 100%
Extract: NetProtocol.dll... 100%
Extract: Qt5Core.dll... 100%
Extract: Qt5Gui.dll... 68%
ZHIYUAN
< Back
Next >
Cancel

ZCANPRO 2.2.2 Setup
Completing ZCANPRO 2.2.2 Setup
ZCANPRO 2.2.2 has been installed on your computer.
Click Finish to close Setup.
Run ZCANPRO 2.2.2
安装完成！
< Back
Finish
Cancel

桌面快捷方式:

ZCANPRO

二、软件使用

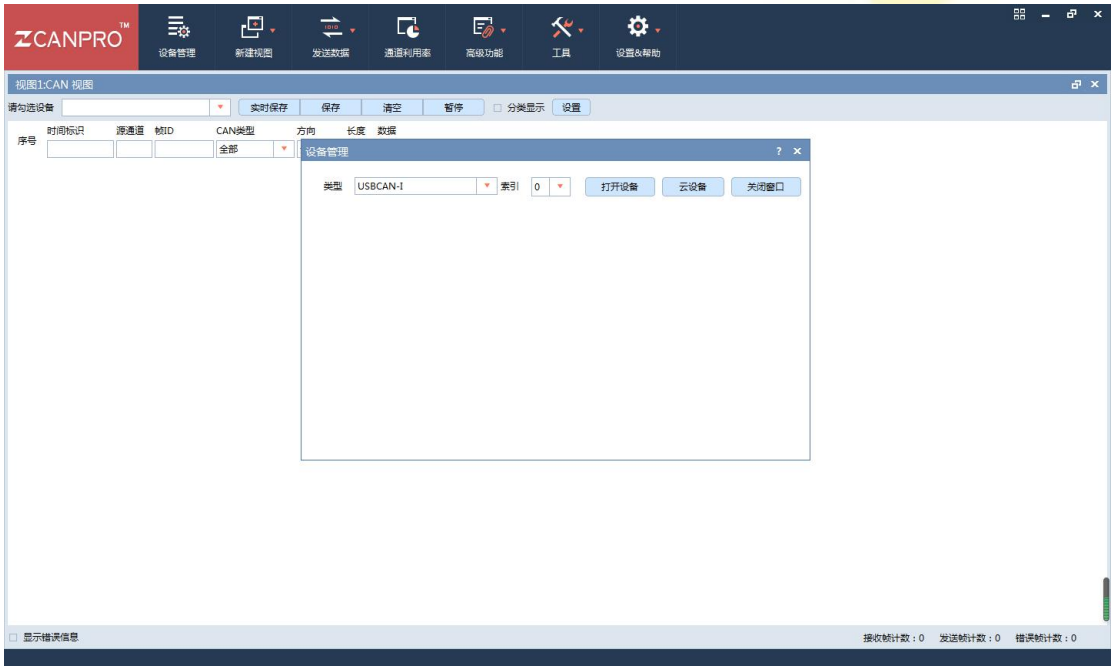

1)设备型号选择

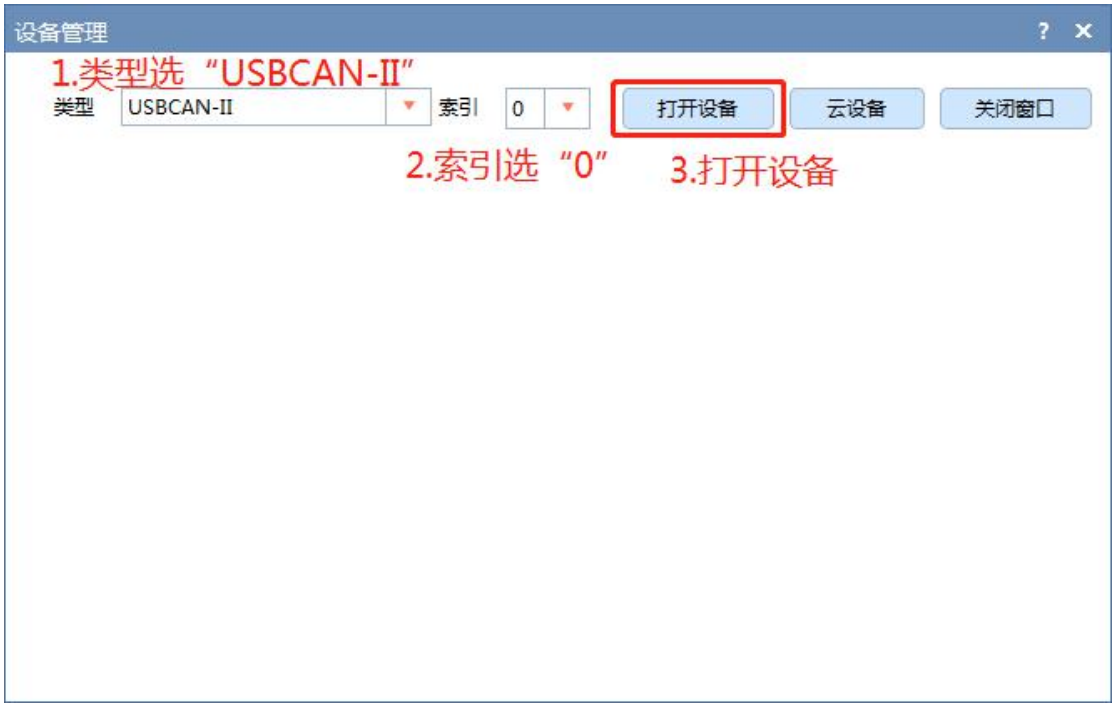

设备管理
类型
USBCAN-II
索引
0
打开设备
云设备
关闭窗口
USBCAN-II 设备0
启动
停止
关闭设备
设备信息
通道0
启动
停止
通道1
启动
停止

2)设备参数配置

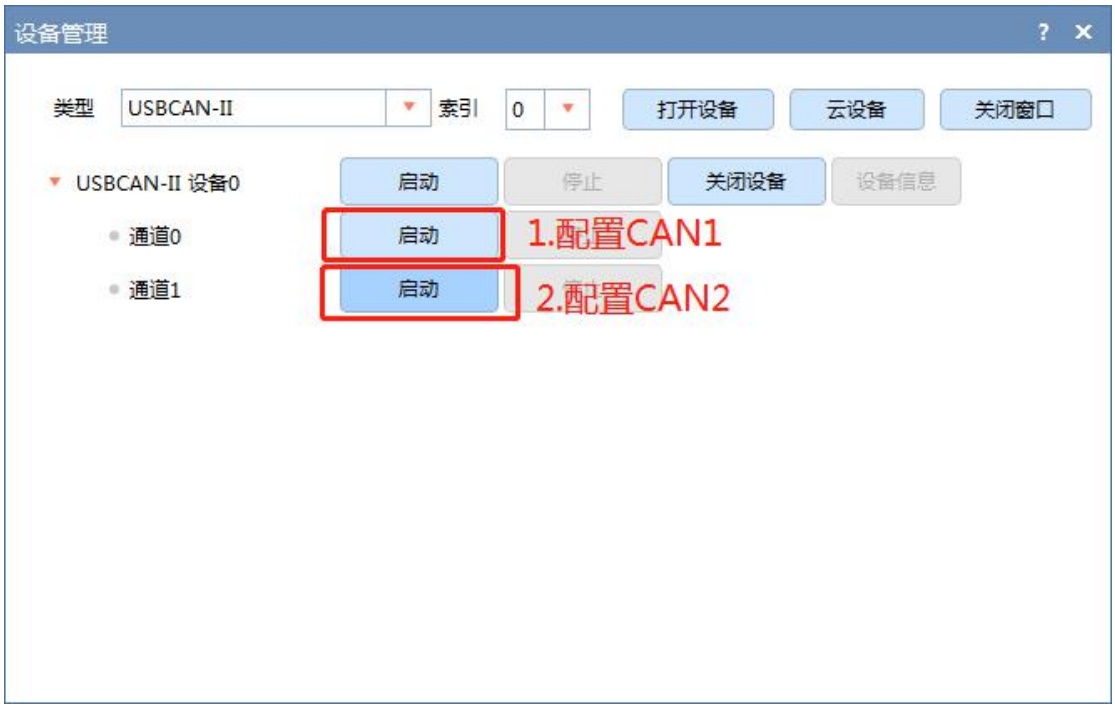
设备管理
类型
USBCAN-II
索引
0
打开设备
云设备
关闭窗口
USBCAN-II 设备0
启动
停止
关闭设备
设备信息
通道0
启动
1.配置CAN1
通道1
启动
2.配置CAN2

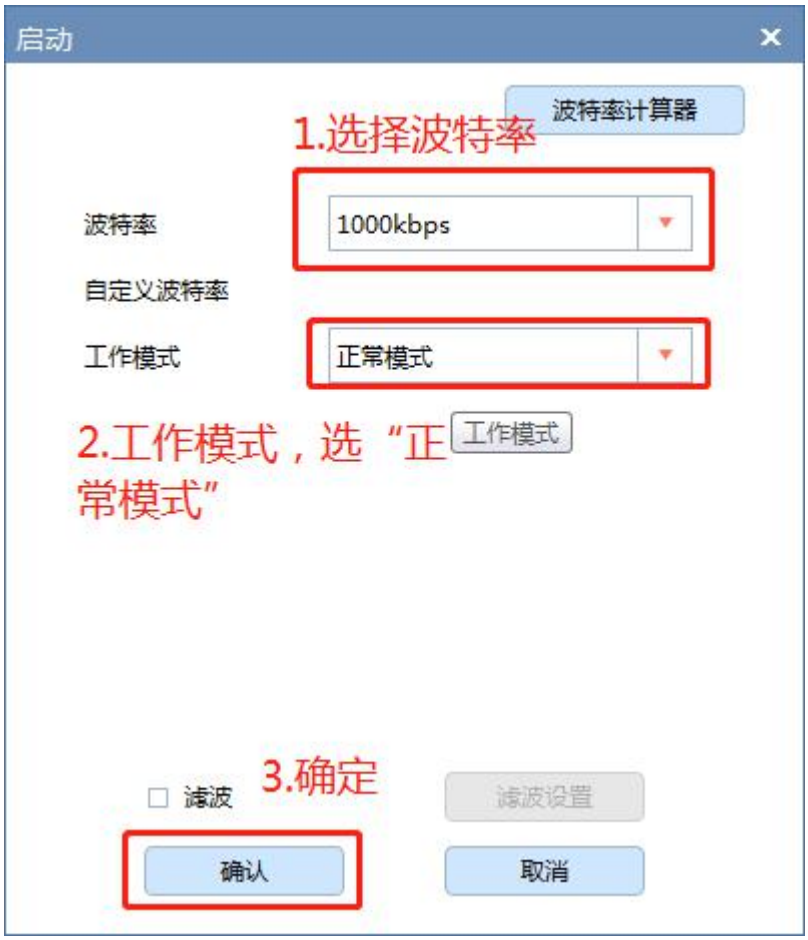
启动
波特率计算器
1.选择波特率
波特率
1000kbps
自定义波特率
工作模式
正常模式
2.工作模式，选“正常模式”
工作模式
滤波
3.确定
滤波设置
确认
取消

设备管理
类型
USBCAN-II
索引
0
打开设备
云设备
关闭窗口
USBCAN-II 设备0
启动
停止
关闭设备
设备信息
通道0
启动
停止
通道1
启动
停止

设备管理
类型
USBCAN-II
索引
0
打开设备
云设备
关闭窗口
USBCAN-II 设备0
启动
停止
关闭设备
设备信息
通道0
启动
停止
通道1
启动
停止

3)数据接收

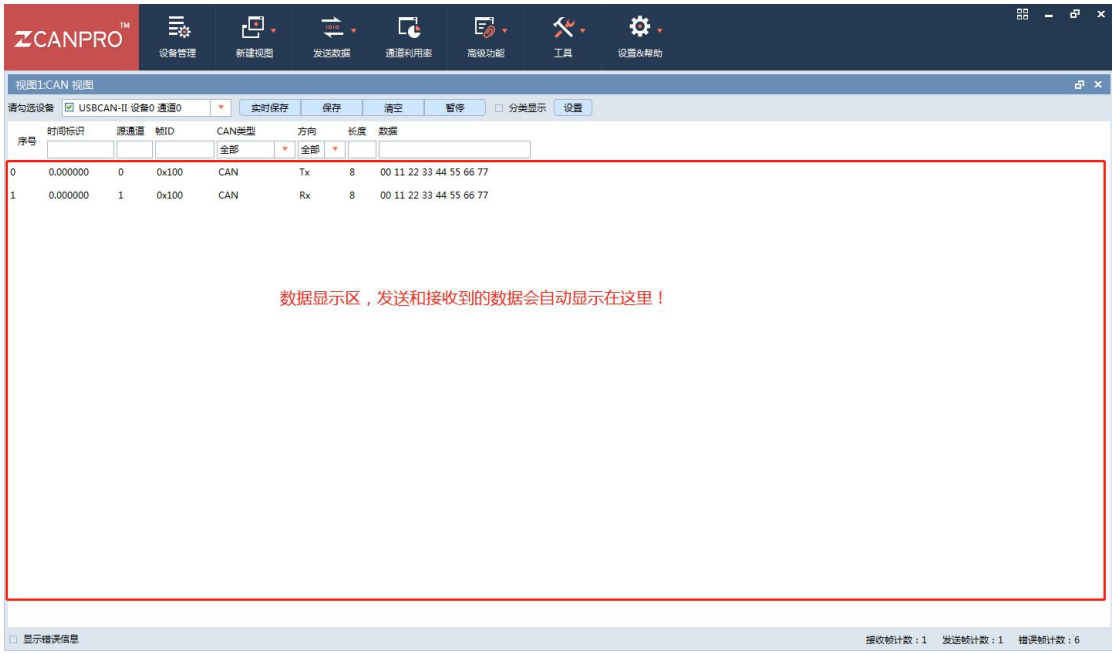
ZCANPRO
设备管理
新建视图
发送数据
通道利用率
高级功能
工具
设置&帮助
视图1:CAN 视图
请勾选设备
USBCAN-II 设备0 通道0
实时保存
保存
清空
暂停
分类显示
设置
序号
时间标识
源通道
帧ID
CAN类型
方向
长度
数据
全部
全部
0 0.000000 0 0x100 CAN Tx 8 00 11 22 33 44 55 66 77
1 0.000000 1 0x100 CAN Rx 8 00 11 22 33 44 55 66 77
数据显示区，发送和接收到的数据会自动显示在这里！
显示错误信息
接收帧计数：1
发送帧计数：1
错误帧计数：6

4)数据发送

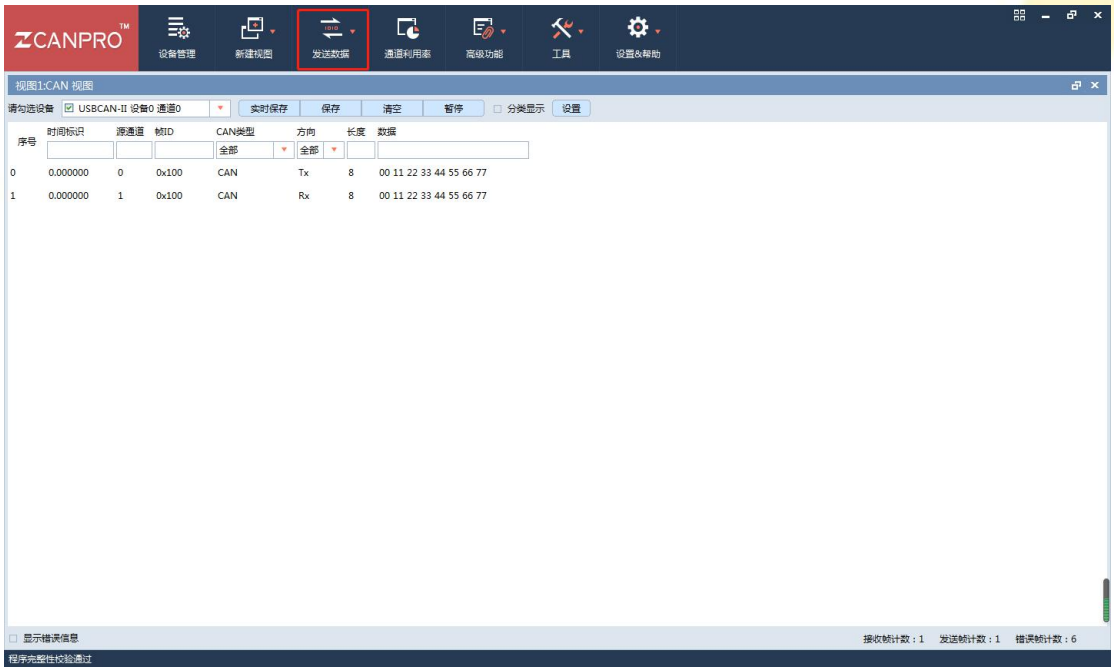
ZCANPRO
设备管理
新建视图
发送数据
通道利用率
高级功能
工具
设置&帮助
视图1:CAN 视图
请勾选设备
USBCAN-II 设备0 通道0
实时保存
保存
清空
暂停
分类显示
设置
序号
时间标识
源通道
帧ID
CAN类型
方向
长度
数据
全部
全部
0 0.000000 0 0x100 CAN Tx 8 00 11 22 33 44 55 66 77
1 0.000000 1 0x100 CAN Rx 8 00 11 22 33 44 55 66 77
显示错误信息
接收帧计数：1
发送帧计数：1
错误帧计数：6
程序完整性校验通过

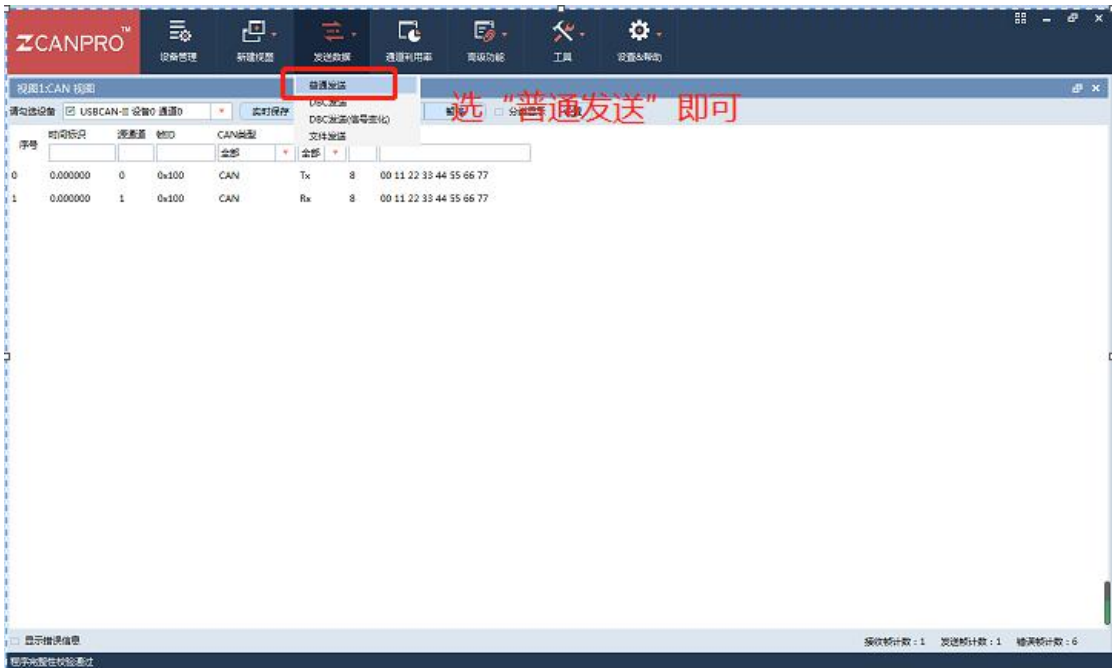
ZCANPRO
设备管理
新建视图
发送数据
通道利用率
高级功能
工具
设置&帮助
视图1:CAN 视图
普通发送
DBC发送
DBC发送(信号生化)
文件发送
选“普通发送”即可
请勾选设备
USBCAN-II 设备0 通道0
实时保存
序号
时间标识
源通道
帧ID
CAN类型
全部
全部
0 0.000000 0 0x100 CAN Tx 8 00 11 22 33 44 55 66 77
1 0.000000 1 0x100 CAN Rx 8 00 11 22 33 44 55 66 77
显示错误信息
接收帧计数：1
发送帧计数：1
错误帧计数：6
程序完整性校验通过

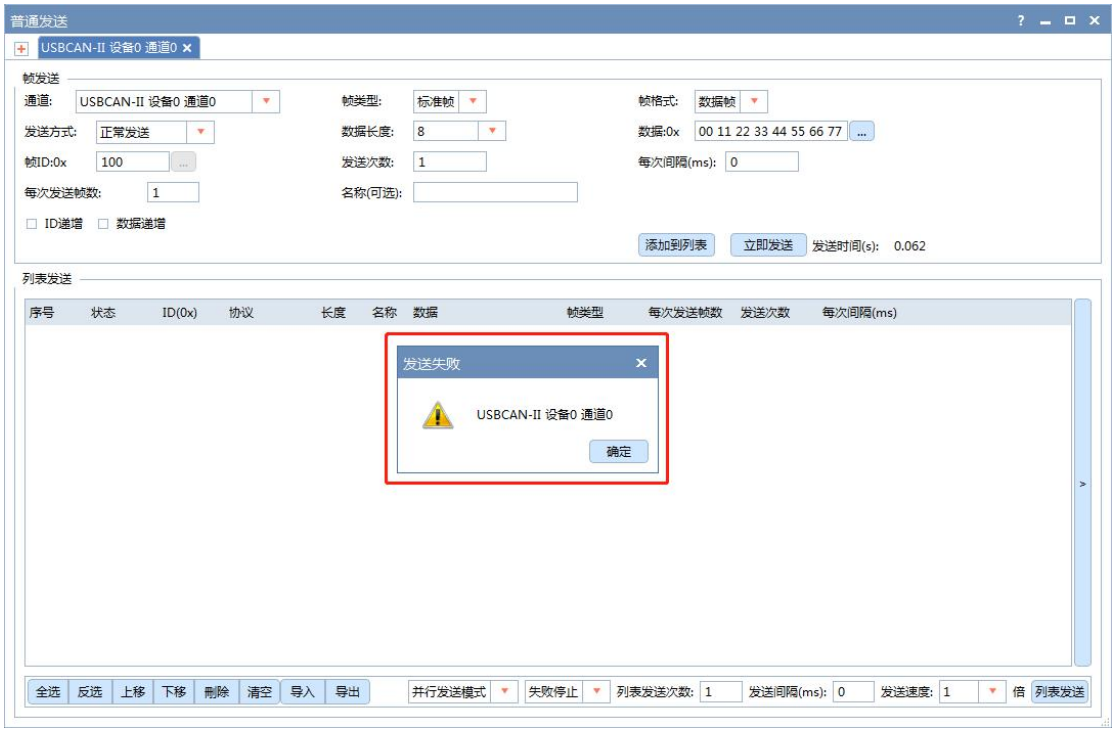

如果提示“数据发送失败”，是因为 CAN 数据确实没有发送成功，只有 CAN 盒发送的数据正确被其他设备接收了才会不报错，线要接正确，波特率要配置正确，匹配电阻配置正确（具体配置见 CAN 盒说明书）。